

ЭКЗЕМПЛЯР

УДА
РОСАККРЕДИТАЦИИ

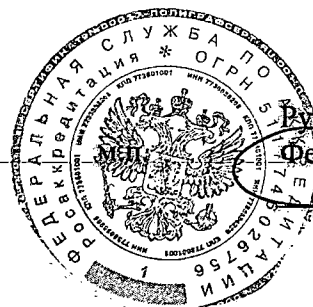

УПРАВЛЕНИЕ АККРЕДИТАЦИИ

Руководитель (заместитель руководителя)
Федеральной службы по аккредитации
Д.А. МАКАРЕНКО

подпись

инициалы, фамилия

13 ФЕВ 2019

Приложение
к аттестату аккредитации
№ RA.RU.710129

от "15" февраля 2016 г.
на 3 листах, лист 1

Область аккредитации органа инспекции типа А

ООО «СанЭкс»

наименование органа инспекции

644046, г. Омск, ул. Учебная д.199Б, 2-й этаж, пом. №3-7, 9

адрес места осуществления деятельности

№ п/п	Наименование объекта	Код ОК	Код ТН ВЭД ТС	Вид или тип инспекции и документы, устанавливающие требования к объектам инспекции	Документы, устанавливающие методы инспекции, документы в области стандартизации
1	2	3	4	5	6
1. Санитарно-эпидемиологические экспертизы (оценки, заключения) проектной документации на подтверждение соответствия (несоответствия)					
1.1	Проект нормативов предельно-допустимых выбросов (ПДВ) загрязняющих веществ в атмосферу	-	-	санитарно-эпидемиологическая экспертиза (оценка, заключение) проектной документации на подтверждение соответствия (несоответствия). СанПиН 2.1.6.1032-01 ГН 2.1.6.3492-17 ГН 2.1.6.2309-07	Приказ Роспотребнадзора от 19.07.2007 № 224 «О санитарно-эпидемиологических экспертизах, обследованиях, исследованиях, испытаниях и токсикологических, гигиенических и иных видах оценок»

Y

A

1.2	Проект размещения передающих радиотехнических объектов (ПРТО)	-	-	<p>санитарно-эпидемиологическая экспертиза (оценка, заключение) проектной документации на подтверждение соответствия (несоответствия)</p> <p>СанПиН 2.2.1/2.1.1.1200-03 СанПиН 2.1.8/2.2.4.1190-03 СанПиН 2.1.8/2.2.4.1383-03 СанПиН 2.5.2/2.2.4.1989-06 СанПиН 2.2.4.3359-16 СанПиН 2.1.2.2645-10</p>	<p>МУ 4.3.2320-08 Приказ Роспотребнадзора от 19.07.2007 № 224 «О санитарно-эпидемиологических экспертизах, обследованиях, исследованиях, испытаниях и токсикологических, гигиенических и иных видах оценок»</p>
1.3	Проект санитарно-защитной зоны (СЗЗ)	-	-	<p>санитарно-эпидемиологическая экспертиза (оценка, заключение) проектной документации на подтверждение соответствия (несоответствия)</p> <p>СанПиН 2.2.1/2.1.1.1200-03 СанПиН 2.1.6.1032-01 СанПиН 2.1.2.2645-10 ГН 2.1.6.3492-17 ГН 2.1.6.2309-07 СН 2.2.4/2.1.8.562-96 СН 2.2.4/2.1.8.566-96 СН 2.2.4/2.1.8.583-96</p>	<p>Приказ Роспотребнадзора от 19.07.2007 № 224 «О санитарно-эпидемиологических экспертизах, обследованиях, исследованиях, испытаниях и токсикологических, гигиенических и иных видах оценок» МУК 4.3.2194-07 Р 2.1.10.1920-04 МР 2.1.10.0061-12 МР 2.1.10.0062-12 МР 5.1.0029-11 РД 52.04.186.89 ОНД-86. Л.: Гидрометеоздат, 1987.- 93с. Методы расчетов рассеивания выбросов вредных (загрязняющих) веществ в атмосферном воздухе, Приказ Минприроды России от 06.06.2017 № 273 СП 02-09-2016 РИ 03-07-2016</p>
1.4	Проект зон санитарной охраны источников водоснабжения (ЗСО)	-	-	<p>санитарно-эпидемиологическая экспертиза (оценка, заключение) проектной документации на подтверждение соответствия (несоответствия)</p> <p>СанПиН 2.1.4.1110-02 СП 2.1.5.1059-01</p>	<p>Приказ Роспотребнадзора от 19.07.2007 № 224 «О санитарно-эпидемиологических экспертизах, обследованиях, исследованиях, испытаниях и токсикологических, гигиенических и иных видах оценок» СП 02-09-2016 РИ 03-08-2016</p>

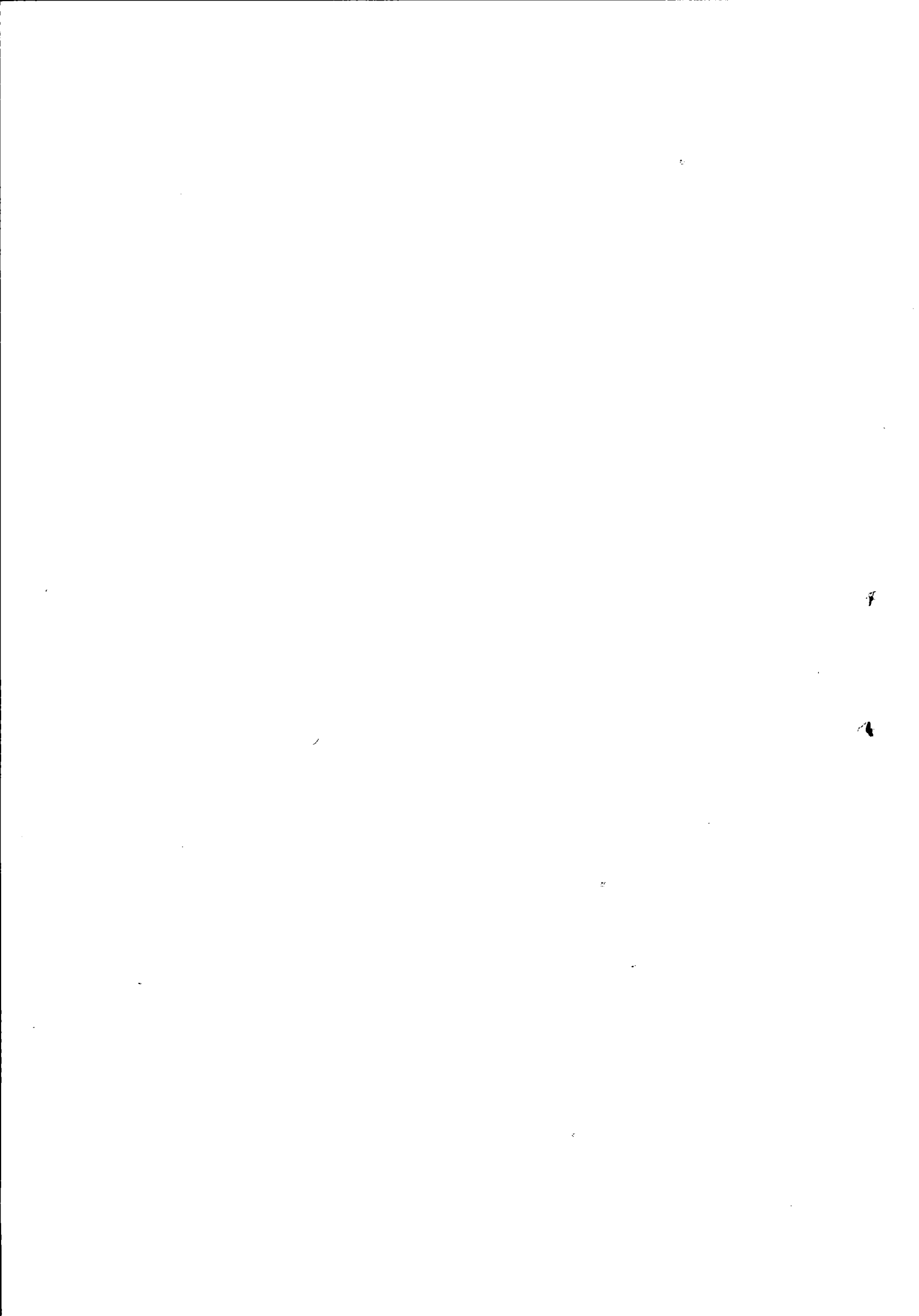

2. Санитарно-эпидемиологические экспертизы (оценки, заключения) на вид деятельности, на подтверждение соответствия (несоответствия)					
2.1	Здания, строения, сооружения, помещения, рабочее место, оборудование, производственные, технологические процессы, транспортные средства, объекты связи и инфраструктуры связи	-	-	санитарно-эпидемиологическая экспертиза (оценка, заключение) на эксплуатацию передающего радиотехнического объекта на подтверждение соответствия (несоответствия)* СанПиН 2.2.1/2.1.1.1200-03 СанПиН 2.1.8/2.2.4.1190-03 СанПиН 2.1.8/2.2.4.1383-03 СанПиН 2.5.2/2.2.4.1989-06 СанПиН 2.2.4.3359-16 СанПиН 2.1.2.2645-10	МУ 4.3.2320-08 Приказ Роспотребнадзора от 19.07.2007 № 224 «О санитарно-эпидемиологических экспертизах, обследованиях, исследованиях, испытаниях и токсикологических, гигиенических и иных видах оценок»

Примечание: * - измерения, исследования, испытания по данному типу инспекций осуществляются испытательными лабораториями, аккредитованными в соответствии с законодательством РФ.

Руководитель органа
инспекции ООО «СанЭкс»
должность уполномоченного лица

подпись уполномоченного лица

В.Н. Зубков
инициалы, фамилия уполномоченного
лица

Директор ООО «СанЭкс»
должность уполномоченного лица

подпись уполномоченного лица

П.Н. Дмитриенко
инициалы, фамилия уполномоченного
лица



Прошнуровано, _____ пронумеровано на
(3) _____ трех _____ листах
Директор ООО «СэлЭкс» Дмитриев П.А.
Дата 1.02.19 Подпись _____

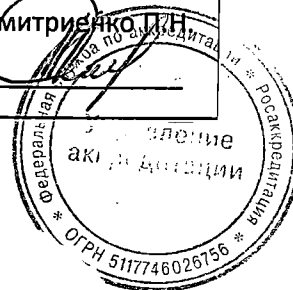

Руководитель экспертной группы

Толмачев Д.А.

Технический эксперт

Пырулин А.В.

Гордиевский П.А.

